PŮDORYS 1.PP - KANALIZACE, DRENÁŽ

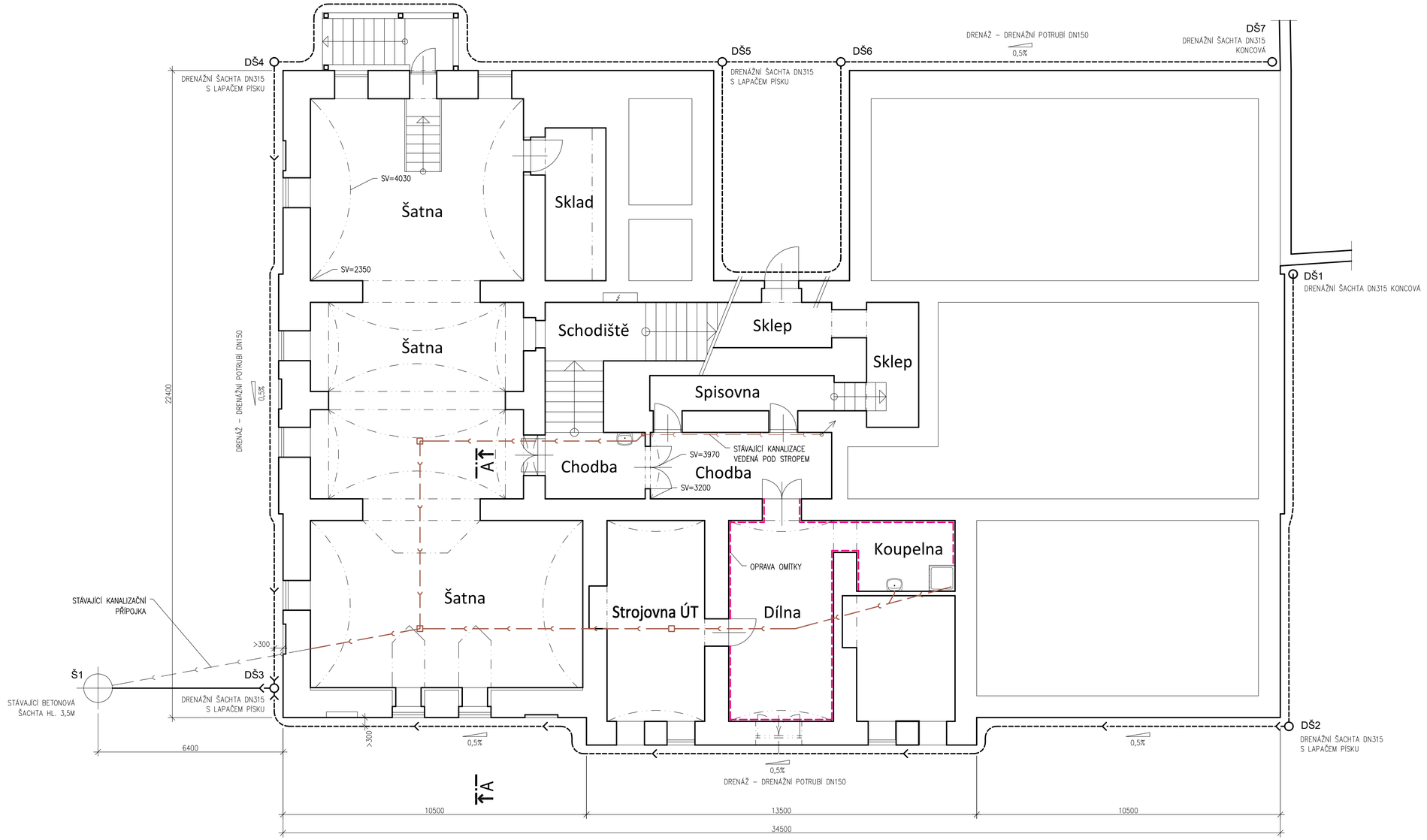

LEGENDA

- NOVÉ KANALIZAČNÍ POTRUBÍ PVC DN 160
- NOVÉ DRENÁŽNÍ POTRUBÍ DN 150
- STÁVAJÍCÍ VNITŘNÍ KANALIZACE VEDENÁ POD STROPEM SUTERÉNU
- NOVÁ / OPRAVOVANÁ VNITŘNÍ KANALIZACE VEDENÁ POD PODLAHOU
- KOMPLETNÍ OPRAVA OMÍTKY STĚN

POZNÁMKA:

DEŠŤOVÁ KANALIZACE JE ZAKRESLENA VE VÝKRESE C02 – SITUACE

Akce: STAVEBNÍ ÚPRAVY BUDOVY ČP. 41 VE VLAŠIMI			
Místo	K.Ú. VLAŠIM, PARC. Č. ST. 184		
Stavebník	STŘEDNÍ PRŮMYSLOVÁ ŠKOLA VLAŠIM, KOMENSKÉHO 41, 258 01 VLAŠIM		
Autorizoval: ING. MILOŠ ZELENKA	Vypracoval: TOMÁŠ ČERNÝ tel.: +420 602 217 466 e-mail: cerny@tcloket.cz	ING. MILOŠ ZELENKA autorizovaný inženýr pro pozemní stavby ČKAIT: 0009313 OKRUŽNÍ 1846, 258 01 VLAŠIM	
Formát: 10xA4	Datum: 01/2019	Archivní č.: 23–208/2019	Měřítko: 1:75 / Č.V. D1.1 / Paré č.
Stupeň: DSŘ	Část dokumentace: STAVEBNĚ KONSTRUKČNÍ		
Obsah: PŮDORYS 1.PP – KANALIZACE, DRENÁŽ			